

AYUNTAMIENTO DE GIJÓN

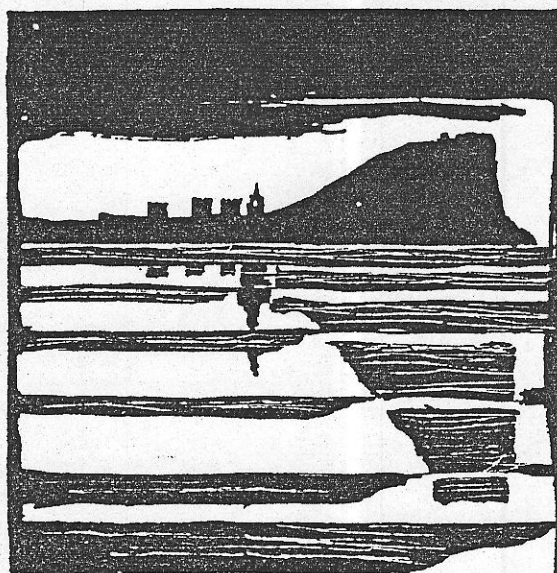

Plan Especial
de Protección y Reforma Interior
del Cerro de Santa Catalina

**INFORMACION Y NORMATIVA
PARTICULARIZADA DE LOS EDIFICIOS**

MANZANA

2 | 2 | 1 | 0

EDIFICIO

3

AYUNTAMIENTO DE GIJON

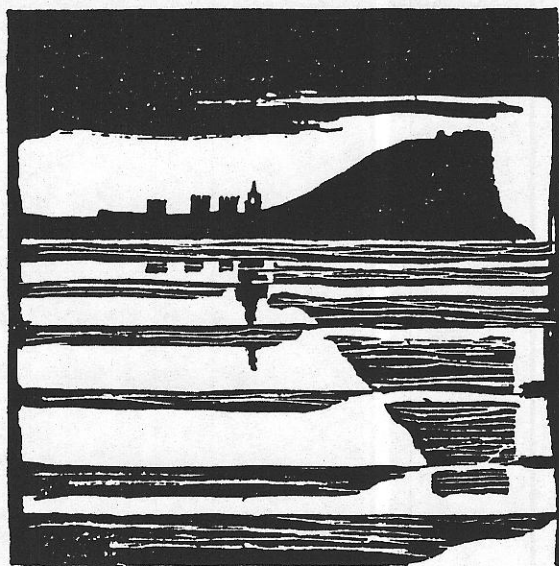

Plan Especial
de Protección y Reforma Interior
del barrio de Cimadevilla

FICHAS DE INFORMACION

MANZANA

2210

EDIFICIO

03

características del edificio

1

LOCALIZACION

© Fichas de información y análisis de actuaciones de rehabilitación ARC/GRUSA

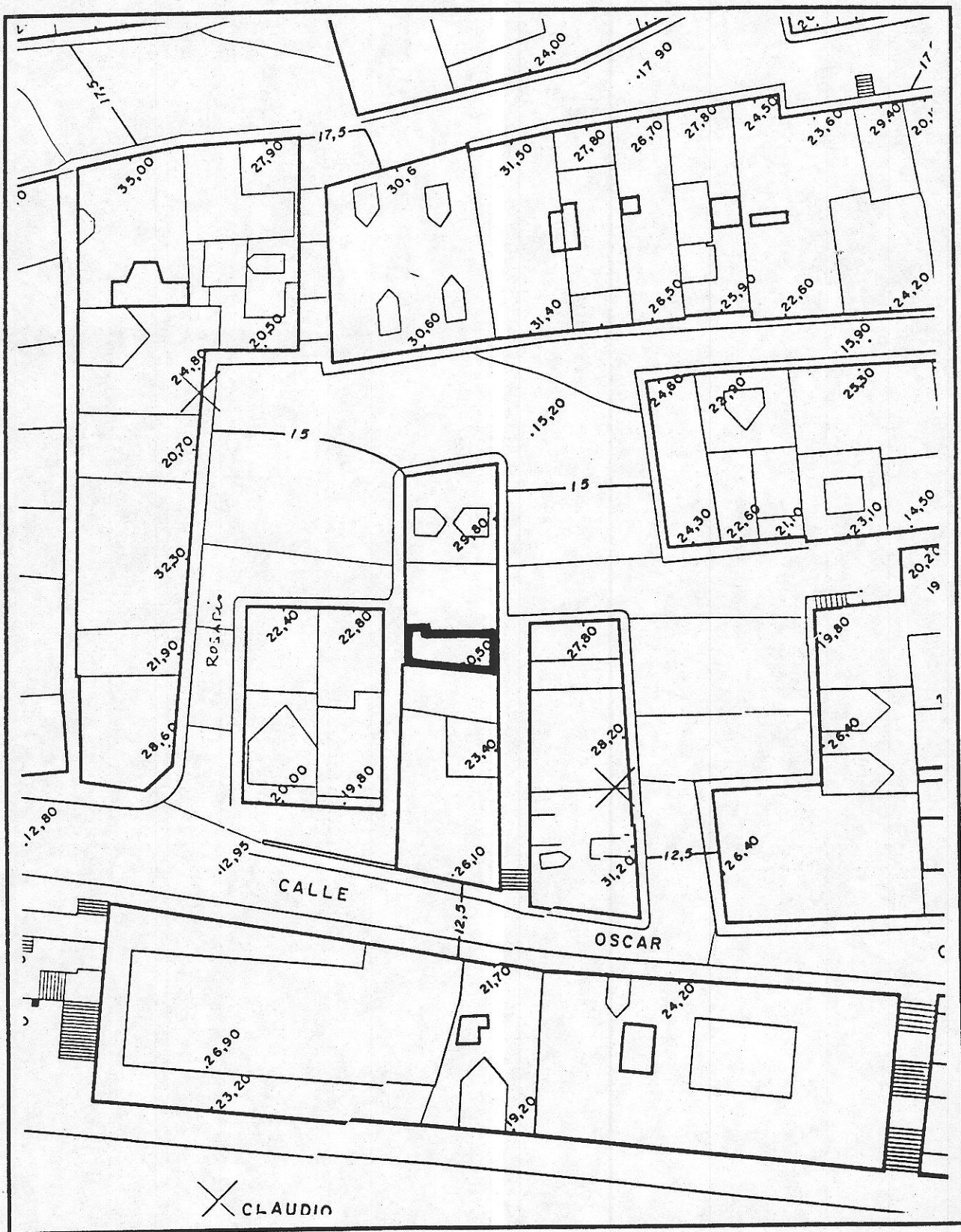

221003

edificio Julio Fernandez 5

código del edificio

--	--	--	--	--

ESTADO ACTUAL: PLANTA TIPO

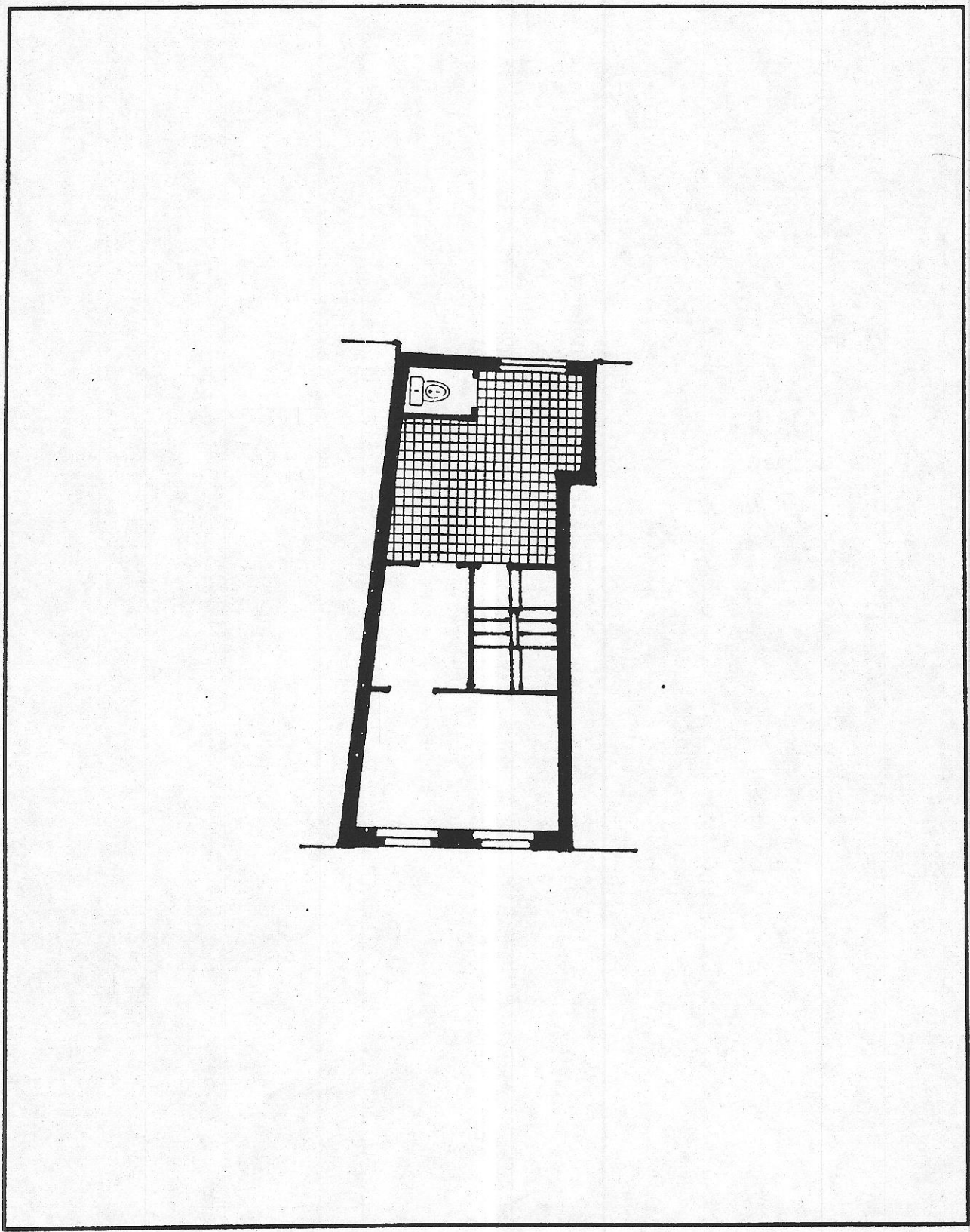

© Fichas de información y análisis de actuaciones de rehabilitación
ARC/GRUSA

221003

edificio Julio Fernandez 5

código del edificio

--	--	--	--	--

ESTADO ACTUAL: PLANTA BAJA

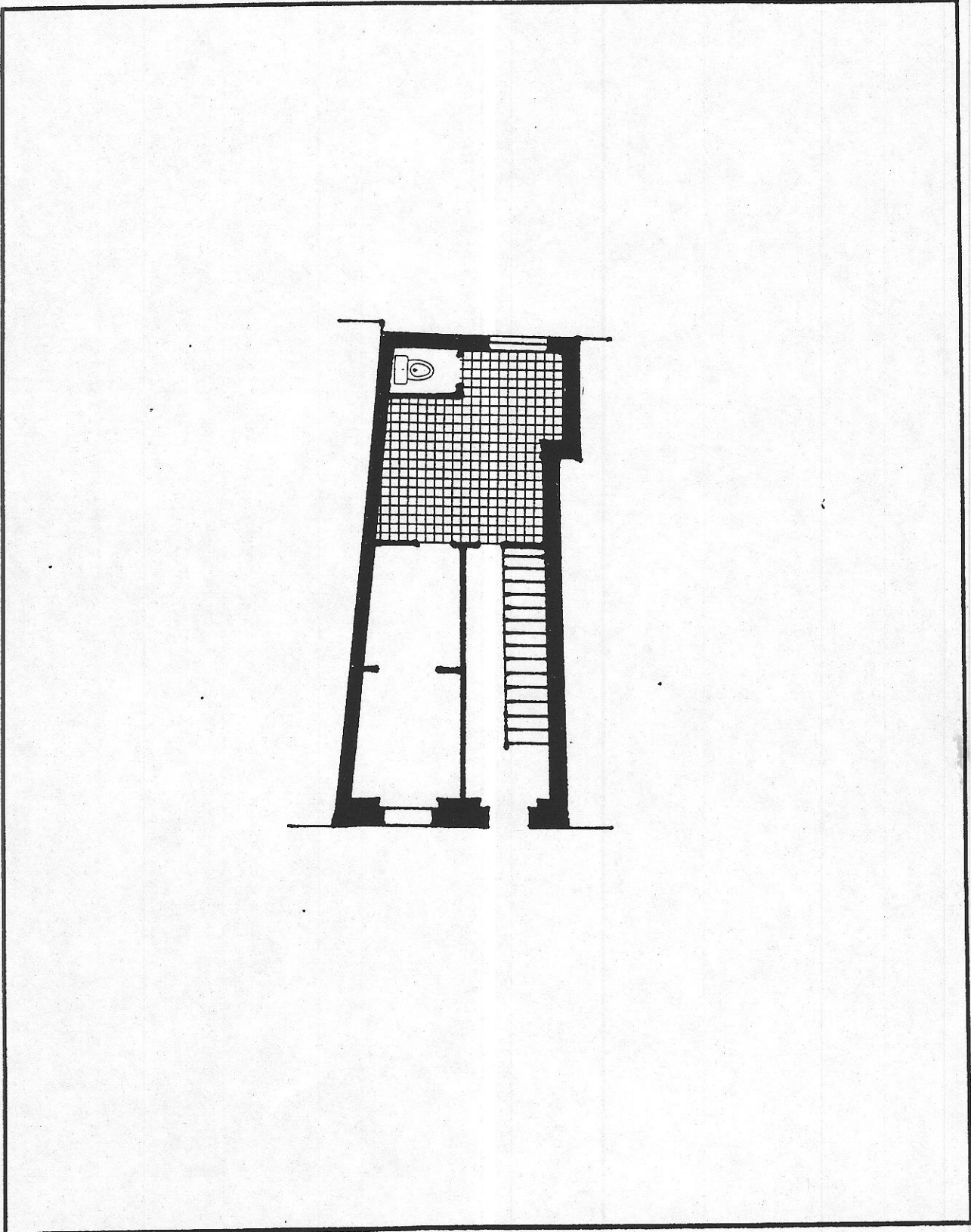

© Fichas de información y análisis de actuaciones de rehabilitación ARC/GRUSA

221003

edificio Julio Fernandez, 5

código del edificio

--	--	--	--	--

DOCUMENTACION FOTOGRAFICA

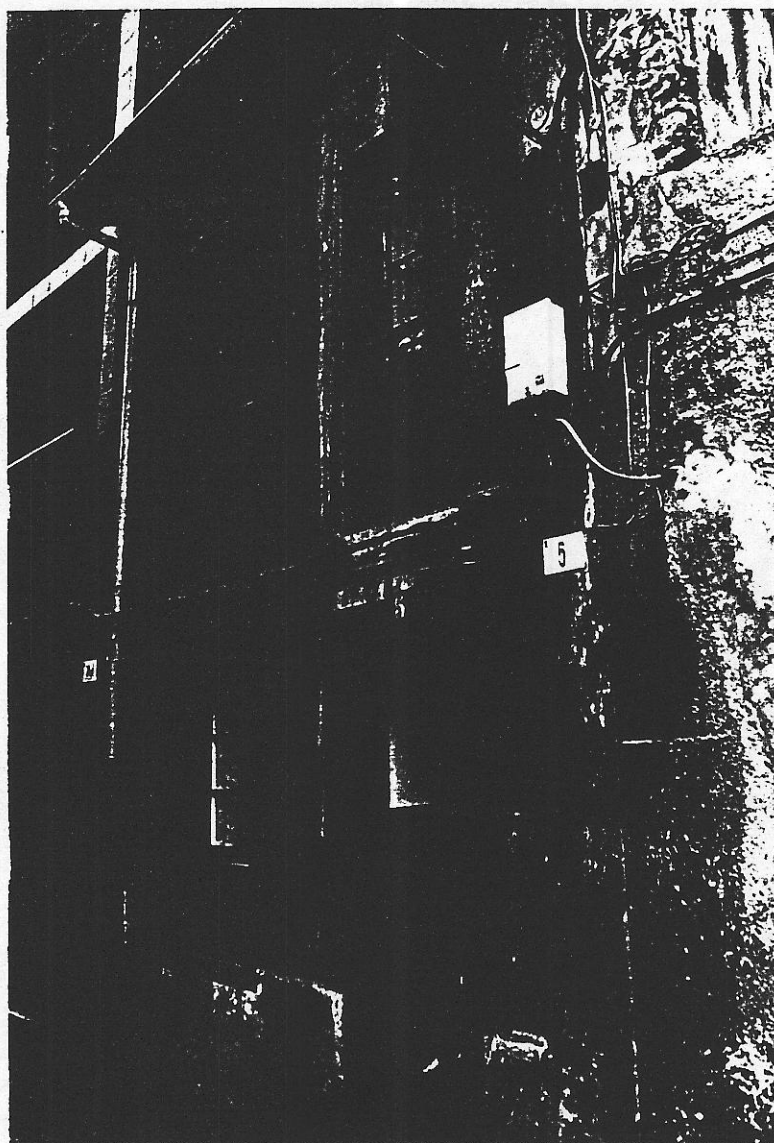

I-6

221003

código del edificio

--	--	--	--	--

CARACTERISTICAS HISTORICAS, TIPOLOGICAS Y ARQUITECTONICAS

LOCALIZACION EN AREA HOMOGENEA Barrio de Cimadevilla

EPOCA DE CONSTRUCCION

EPOCA DE CONSTRUCCION Año Período 1.900-1.920
 REFORMAS O AMPLIACIONES Año Período

Notas

TIPOLOGIA

Tipología básica Residencial unifamiliar, popular. Entre medianeras, dos fachadas.

Variante

Modificaciones en la tipología originaria

USO

Uso originario Residencial

Uso actual Residencial

CARACTERISTICAS ARQUITECTONICAS

Rasgos estilísticos y formales Composición arquitectura popular, de principios de siglo, sin calidad de ejecución y con materiales pobres.

DOCUMENTACION ARQUITECTONICA

Archivo. Expediente nº

Arquitecto:

Promotor:

Notas:

ELEMENTOS DE INTERES

INTERES
E M L

ELEMENTOS INADECUADOS

INADECUACION

E M L

ADAPTACION

D M F

Composición arquitectónica gral	<input type="checkbox"/>	<input type="checkbox"/>	<input type="checkbox"/>	Tipología inadecuada	<input type="checkbox"/>	<input type="checkbox"/>	<input checked="" type="checkbox"/>	<input type="checkbox"/>	<input checked="" type="checkbox"/>	<input type="checkbox"/>
Tipología	<input type="checkbox"/>	<input type="checkbox"/>	<input type="checkbox"/>	Volúmen o altura reducida	<input type="checkbox"/>	<input type="checkbox"/>	<input checked="" type="checkbox"/>	<input type="checkbox"/>	<input checked="" type="checkbox"/>	<input type="checkbox"/>
Interés histórico	<input type="checkbox"/>	<input type="checkbox"/>	<input type="checkbox"/>	Volúmen o altura excesiva	<input type="checkbox"/>	<input type="checkbox"/>	<input type="checkbox"/>	<input type="checkbox"/>	<input type="checkbox"/>	<input type="checkbox"/>
Adecuación ambiental fachada	<input type="checkbox"/>	<input type="checkbox"/>	<input checked="" type="checkbox"/>	Composición de fachada	<input type="checkbox"/>	<input type="checkbox"/>	<input type="checkbox"/>	<input type="checkbox"/>	<input type="checkbox"/>	<input type="checkbox"/>
Sistemas construc.y materiales	<input type="checkbox"/>	<input type="checkbox"/>	<input type="checkbox"/>	Cuerpos añadidos	<input type="checkbox"/>	<input type="checkbox"/>	<input type="checkbox"/>	<input type="checkbox"/>	<input type="checkbox"/>	<input type="checkbox"/>
Obra de arquitecto de interés	<input type="checkbox"/>	<input type="checkbox"/>	<input type="checkbox"/>	Acabados de fachada	<input type="checkbox"/>	<input type="checkbox"/>	<input type="checkbox"/>	<input type="checkbox"/>	<input type="checkbox"/>	<input type="checkbox"/>
Otros:	<input type="checkbox"/>	<input type="checkbox"/>	<input type="checkbox"/>	Condiciones ambientales	<input type="checkbox"/>	<input type="checkbox"/>	<input type="checkbox"/>	<input type="checkbox"/>	<input type="checkbox"/>	<input type="checkbox"/>
INTERES GENERAL DEL EDIFICIO	<input type="checkbox"/>	<input type="checkbox"/>	<input type="checkbox"/>	Otros:	<input type="checkbox"/>	<input type="checkbox"/>	<input type="checkbox"/>	<input type="checkbox"/>	<input type="checkbox"/>	<input type="checkbox"/>

E=Excepcional M=Medio L=Ligero

E=Extremo M=Medio L=Ligero

D=Difícil M=Medio F=Fácil

--	--	--	--	--

FACHADAS: MATERIALES Y ACABADOS

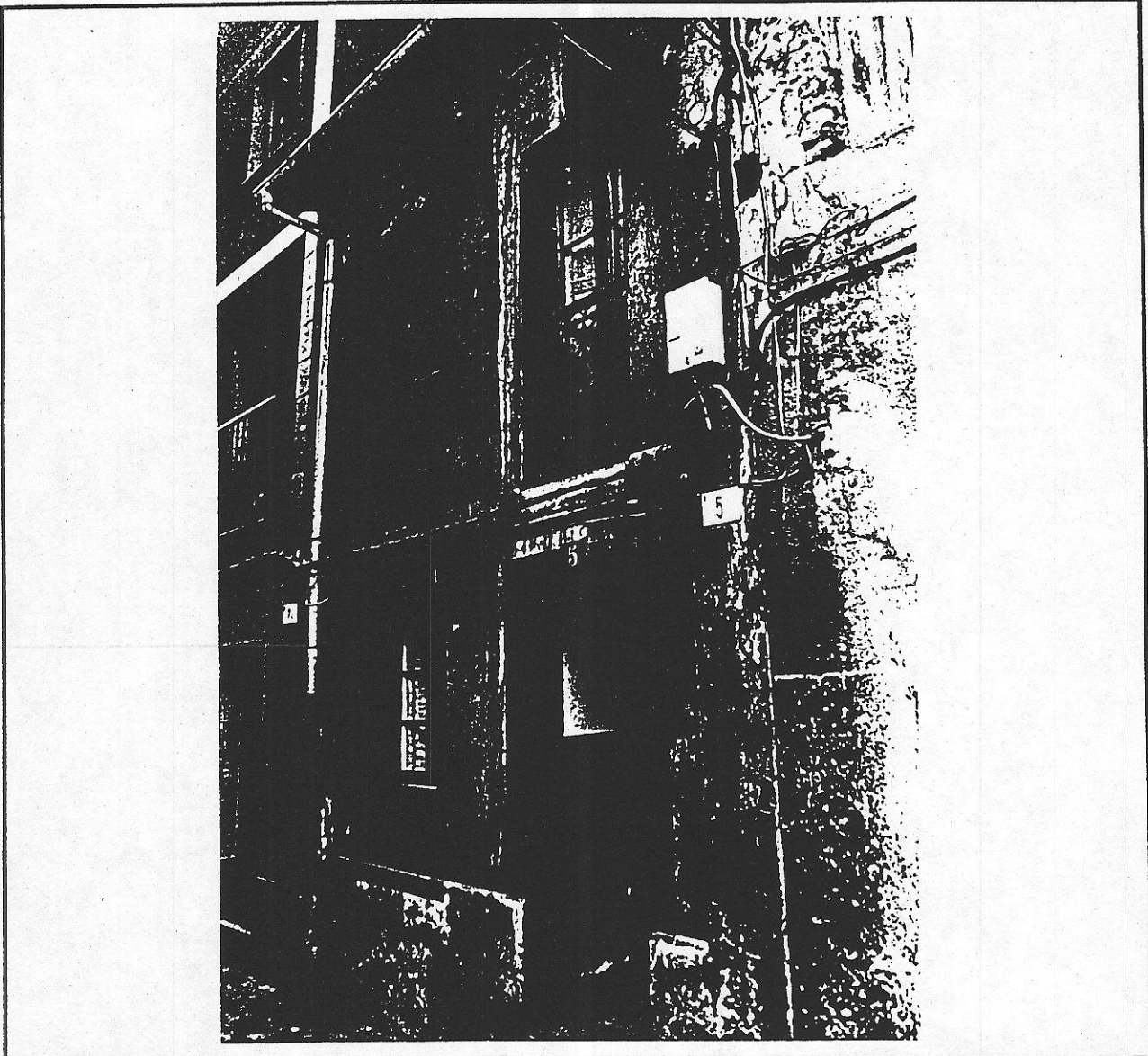

© Fichas de información y análisis de actuaciones de rehabilitación ARC GRUSA

FACHADA PRINCIPAL			
Planta Baja	MURO	PIEDRA	ENCASCADO
Plantas Superiores	"	"	"

FACHADA POSTERIOR	
Planta Baja	
Plantas Superiores	

CUBIERTA	TEJA
MEDIANERIAS VISTAS	
OTRAS PARTES Y ELEMENTOS DEL EDIFICIO	
Carpintería exterior	MADERA, CERRAJERIA DE HIERRO, CON ESCASA CALIDAD
Cornisa o alero	CANEJILLOS MADERA
Otros:	
Otros:	

AYUNTAMIENTO DE GIJON



Plan Especial
de Protección y Reforma Interior
del barrio de Cimadevilla

NORMATIVA

MANZANA

EDIFICIO

22110

13

221003

N.2

código del edificio 2210

25

CALIFICACION Y NORMATIVA DE ACTUACION

CALIFICACION C3a

EDIFICIO SIN VALOR ARQUITECTONICO O HISTORICO, EN AREAS DE MORFOLOGIA HISTORICA, CON AUTORIZACION DE AUMENTO DE ALTURAS

APLICACION DE LA CALIFICACION:

EDIFICIOS EN DEFICIENTE ESTADO DE CONSERVACION Y/O VOLUMETRIA U ORGANIZACION INTERIOR INADECUADA, Y DISCONFORMES CON EL ENTORNO POR SU ALTURA REDUCIDA.

TIPOS DE ACTUACIONES GENERALES AUTORIZADAS:

Se autorizan con carácter general las obras de mantenimiento, reparación y consolidación.

Se autorizan actuaciones de REESTRUCTURACION o SUSTITUCION en los supuestos previstos en el Plan Especial, CON ADICION DE PLANTA/S, de acuerdo con la normativa específica del edificio.

TIPO DE ACTUACION PREFERENTE: SUSTITUCION CON ADICION DE UNA PLANTA

TIPOS DE ACTUACIONES EXCLUIDAS: REHABILITACION

ELEMENTOS DISCONFORMES FUERA DE ORDENACION:

- Se autoriza el incremento de altura, hasta tres plantas (baja y dos)
- Composición con huecos de balcones sin voladizo.

CONDICIONES ESPECIFICAS DE LAS ACTUACIONES EN EL EDIFICIO

CONDICIONES ESPECIFICAS DE USO : RESIDENCIAL EXCLUSIVO